

Fondo de Empleados del  
**DANE, FEDANE**

Resolución No. 0642 del 17 de febrero de 1971



***FEDANE***

*Construyendo solidaridad,  
para un mejor vivir*

# Fondos de Empleados

Somos **empresas asociativas**, de derecho privado **sin ánimo de lucro**, constituidas por trabajadores dependientes y subordinados.

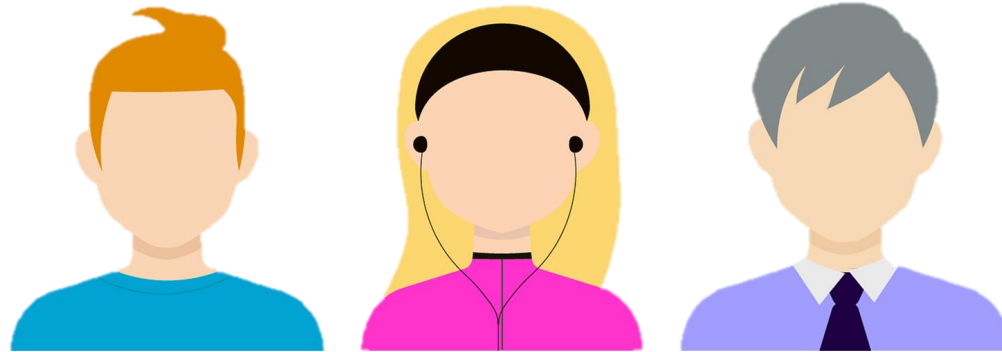

# FEDANE

Quienes somos

Somos una empresa asociativa de derecho privado, fundada en **1971**, **sin ánimo de lucro**, de número de asociados y patrimonio variable e ilimitado, que nos dedicamos a prestar servicios **de ahorro, crédito y bienestar social**, en todas las áreas de **desarrollo integral humano**.

Nos **fundamentamos y comprometemos** con los valores y principios universales del **cooperativismo** y del sector de la **economía solidaria**.

**Nuestros asociados** son funcionarios, ex funcionarios y pensionados del Departamento Administrativo Nacional de Estadísticas – **DANE**.

# FEDANE

Nuestra misión

Propender y contribuir al desarrollo integral y bienestar de sus asociados y de su entorno familiar, acorde con los valores, principios y finalidades que caracterizan a las organizaciones privadas de naturaleza solidaria y sin ánimo de lucro.

*“ Construyendo solidaridad,  
para un mejor vivir ”*

# FEDANE

Nuestra visión

Para el año 2020 FEDANE será una organización conformada por una **base social robusta**, con un alto **sentido de pertenencia**, conocedora de sus políticas, **formada en temas solidarios** y beneficiaria de una oferta de servicios **promotores del bienestar, la solidaridad y la calidad de vida.**

Se mantendrá como una **empresa en crecimiento, sólida y transparente**, garantizando la idoneidad y pulcritud en el manejo de sus recursos, sus políticas de ahorro y crédito y el **ejercicio asertivo de sus órganos de dirección y gerencia.**

# FEDANE

Organigrama

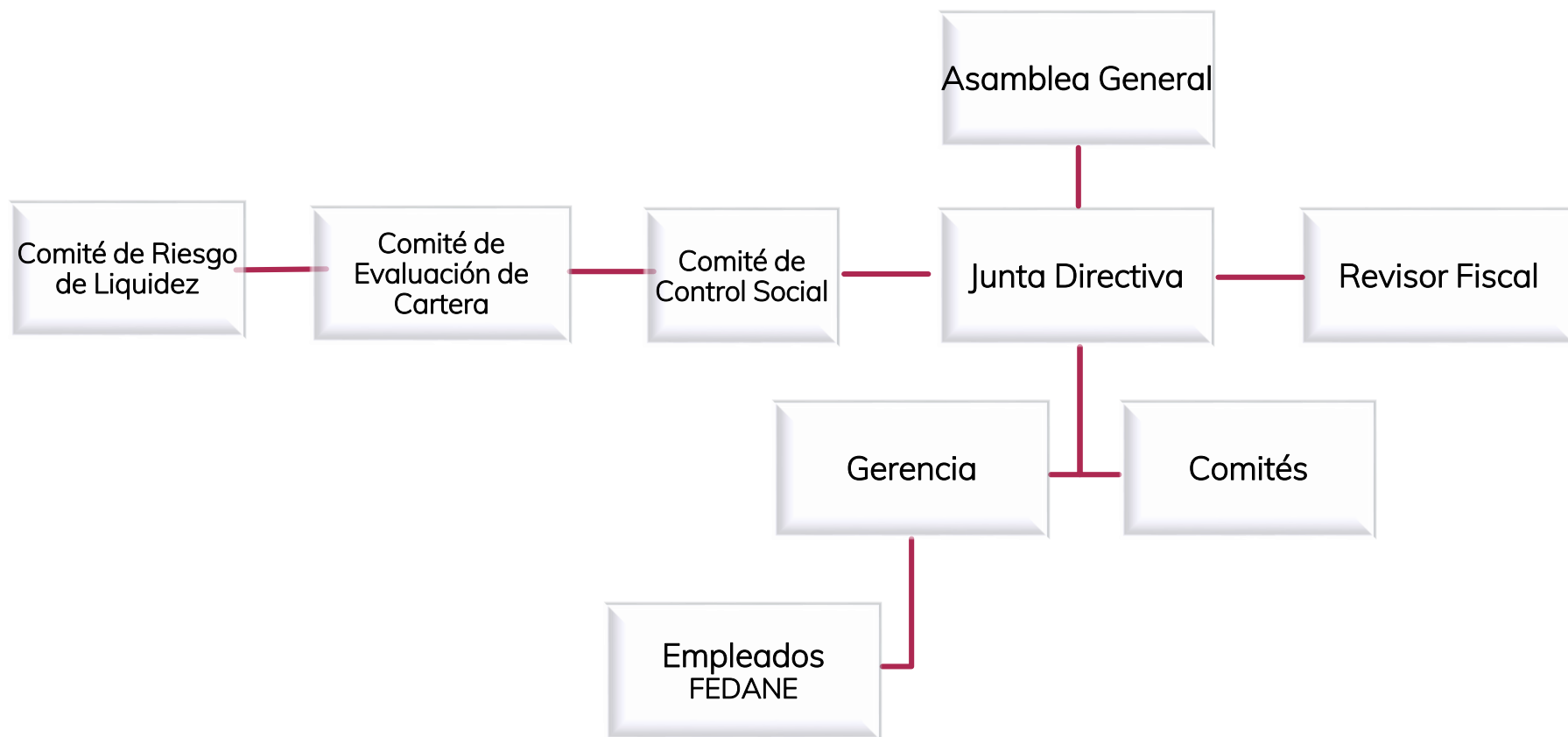

**COMITÉS**

The background features abstract, overlapping geometric shapes in various shades of pink and purple, primarily concentrated on the right side of the frame. The shapes are semi-transparent, creating a layered effect. The overall aesthetic is modern and clean.

# COMITÉ DE CONTROL SOCIAL

Es el ente que representa los **intereses sociales de los asociados** y para ello se encarga de velar porque los actos de los órganos administrativos sean **acordes a las normas legales, estatutarias y reglamentarias**, informa y denuncia irregularidades a la Asamblea, a la Junta, al Gerente, al Revisor Fiscal o a los órganos de control del sector si el caso lo amerita.





# COMITÉ DE EVALUACIÓN DE CARTERA

Es un órgano permanente, de carácter técnico y especializado, que actúa como **asesor financiero**. Su función principal, es brindar apoyo a la Junta Directiva y a la Gerencia del Fondo en lo referente a la evaluación de cartera, a través de procesos de **seguimiento y control**, de acuerdo con lo previsto en las normas legales vigentes.



# COMITÉ DE LIQUIDEZ

Es un órgano permanente, de carácter técnico y especializado, que actúa como asesor financiero. Su función principal, es brindar apoyo a la Junta Directiva y a la Gerencia del Fondo en lo referente a la administración de riesgos de liquidez, a través de procesos de seguimiento y control, de acuerdo con lo previsto en las normas legales vigentes.



# COMITÉ DE CRÉDITO

Es un **organismo auxiliar**, cuyas determinaciones permitirán que el servicio de crédito se ofrezca en la **mejores condiciones**, tanto **para los asociados** como para **FEDANE**.

El Comité debe **analizar y orientar** las **políticas de colocación del crédito** en sus **diferentes líneas** y modalidades, en coordinación con las acciones de **la Gerencia**.



# COMITÉ DE EDUCACIÓN

La educación solidaria es un proceso permanente, orientado a fortalecer la práctica de valores de **solidaridad, cooperación y ayuda mutua.**

1  
Orientar y coordinar las actividades de educación cooperativa.

2  
Programar **actividades de formación** para los asociados dentro de una conciencia de **economía solidaria.**

3  
Capacitación y promoción de asociados, como **futuros integrantes del cuerpo directivo.**

# COMITÉ DE DESARROLLO SOCIO EMPRESARIAL FODES

Está orientado hacia la **creación de programas** o proyectos de **emprendimiento empresariales de carácter solidario**, dirigidos a brindar servicios a los asociados o al **desarrollo económico y social de FEDANE**. Los recursos del FODES, son susceptibles de ser destinados también al **fortalecimiento o participación en proyectos de emprendimiento** o empresariales dirigidos a **generar empleo y mayor satisfacción de las necesidades de los asociados**.

# COMITÉ DE SALUD Y SOLIDARIDAD

Este Comité cumple una **función social** fundamental, en el sentido de trabajar en la **atención y satisfacción de las necesidades** de nuestros asociados. Teniendo en cuenta su situación en el **ámbito de la salud** y brindando apoyo en **situaciones de calamidad**.



## Auxilio por Incapacidad:

El fondo del Comité de Salud y Solidaridad, brinda un **apoyo** al asociado en caso de **incapacidad**, que corresponde al **30% del descuento** realizado por la entidad por tal concepto.

El auxilio tiene un límite de **1 SMMLV por año**.

# COMITÉ DE CULTURA, RECREACIÓN Y DEPORTE

Brinda espacios de **esparcimiento** que conducen al **bienestar del asociado y su núcleo familiar**, mediante la programación y realización de **actividades destinadas al aprovechamiento del tiempo libre**, que le permitan fortalecer su salud física y mental.



# **BENEFICIOS PARA NUESTROS ASOCIADOS**



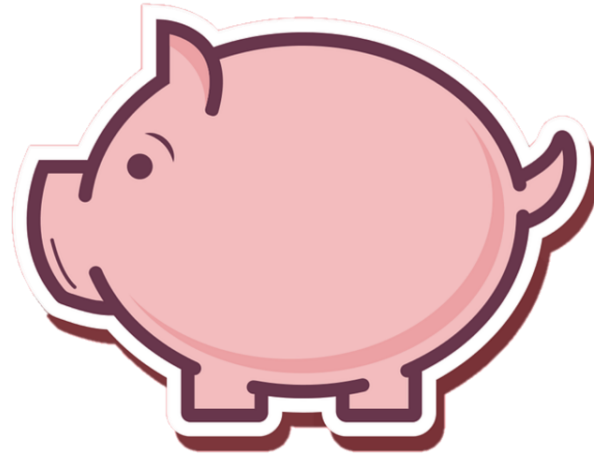

## AHORRO

**4%** → **10%**  
Mínimo Máximo



**75%**  
Ahorros



**25%**  
Aportes

\*La suma de aportes, ahorros e intereses menos la cuota de afiliación, será devuelta al momento del retiro del asociado.

## Salud

Tasa: 0,50%

Plazo: 24 meses

Monto: 2 veces aportes + ahorros



## Turismo

Tasa: 0,67%

Plazo: 36 meses

Monto: 5 veces aportes + ahorros

---

# CRÉDITO

---

## Educación

Tasa: 0,50%

Plazo: 12 meses

Monto: 3 veces aportes + ahorros

## Libre Inversión

Tasa: Entre 0,92% y 1,25% dependiendo del monto y el plazo

Plazo: Hasta 72 meses

Monto: Hasta 8 veces aportes + ahorros

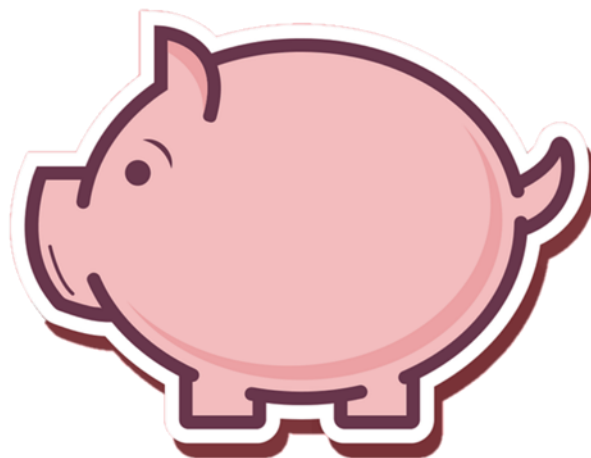

---

## AHORRO VOLUNTARIO

---

### Ahorro a la vista

Puedes consignar o retirar en el momento en que prefieras.

Tasa: 3.5%

### Ahorro Programado

Tú eliges el número de cuotas, el monto y la periodicidad desde el inicio.

Tasa: 4%

### CDAT

Depositamos una suma de dinero por el periodo que elijas desde 180 días.

Tasa: Entre 4.2% y 6.5%

\*Independiente del ahorro permanente

# **NUESTROS CONVENIOS**

# ASEGURADORAS

## Seguro Funerario

- Los Olivos
- Siempre

## Seguro de Vida

- Chubb
- Suramericana

## Póliza de Vehículos

- Suramericana
- Allianz

## Seguro de Hogar

- HDI

# MEDICINA PREPAGADA



- Colsanitas
- Medisanitas
- Colmédica



# ASISTENCIA MÉDICA DOMICILIARIA



- Emermédica
- EMI
- Liberty



# GIMNASIOS



- Hard Body
- Bodytech
- Spinning Center





# OTROS CONVENIOS



**EL TIEMPO**  
CASA EDITORIAL

**PUBLICACIONES**  
**Semana**

**EL ESPECTADOR**

**GMO**



**OPTICALIA**



# NUESTROS ALIADOS PRINCIPALES



# FEDANE EN CIFRAS

\$7.352.838.529

**ACTIVOS**

\$4.696.383.178

**PASIVOS**

\$2.561.388.723

**PATRIMONIO**

\$6.519.806.644

**CARTERA**

\$ 3.973.379.210

**AHORROS**

\$ 2.033.834.677

**APORTES**

# Hoy somos:

803 Asociados

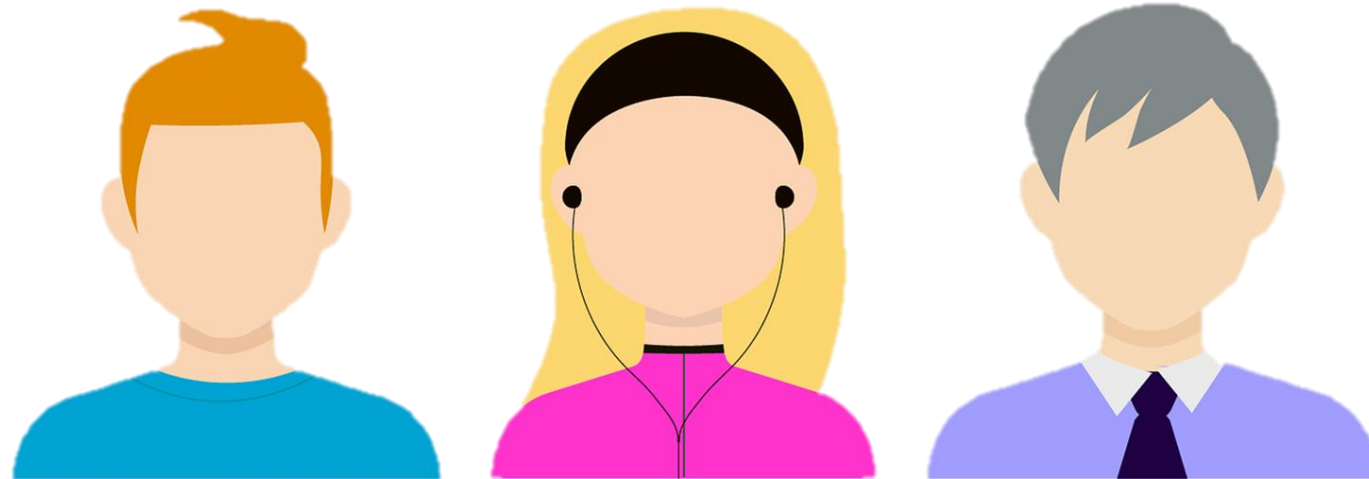

Agradecemos tu atención e interés y esperamos darte pronto la bienvenida a la familia **FEDANE**



***FEDANE***

*Construyendo solidaridad,  
para un mejor vivir*

[www.fedane.com](http://www.fedane.com)

[fedane@dane.gov.co](mailto:fedane@dane.gov.co)

Cra 59 No 26 – 70 Int. 1 – CAN  
5978369 – 5978300 \* 2225