

Fondo de Empleados del
DANE, FEDANE

Resolución No. 0642 del 17 de febrero de 1971



FEDANE

*Construyendo solidaridad,
para un mejor vivir*

Fondos de Empleados

Somos **empresas asociativas**, de derecho privado **sin ánimo de lucro**, constituidas por trabajadores dependientes y subordinados.

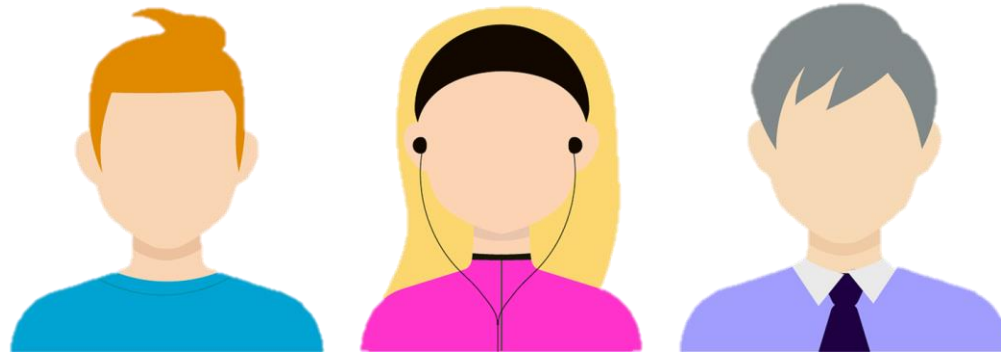

FEDANE

Quienes somos

Somos una empresa asociativa de derecho privado, fundada en **1971**, **sin ánimo de lucro**, de número de asociados y patrimonio variable e ilimitado, que nos dedicamos a prestar servicios **de ahorro, crédito y bienestar social**, en todas las áreas de **desarrollo integral humano**.

Nos **fundamentamos y comprometemos** con los valores y principios universales del **cooperativismo** y del sector de la **economía solidaria**.

Nuestros asociados son funcionarios, ex funcionarios y pensionados del Departamento Administrativo Nacional de Estadísticas – **DANE**.

FEDANE

Nuestra misión

Propender y contribuir al desarrollo integral y bienestar de sus asociados y de su entorno familiar, acorde con los valores, principios y finalidades que caracterizan a las organizaciones privadas de naturaleza solidaria y sin ánimo de lucro.

*“ Construyendo solidaridad,
para un mejor vivir ”*

FEDANE

Nuestra visión

Para el año 2020 FEDANE será una organización conformada por una **base social robusta**, con un alto **sentido de pertenencia**, concedora de sus políticas, **formada en temas solidarios** y beneficiaria de una oferta de servicios promotores del bienestar, la solidaridad y la calidad de vida.

Se mantendrá como una **empresa en crecimiento, sólida y transparente**, garantizando la idoneidad y pulcritud en el manejo de sus recursos, sus políticas de ahorro y crédito y el **ejercicio asertivo de sus órganos de dirección y gerencia**.

FEDANE

Organigrama

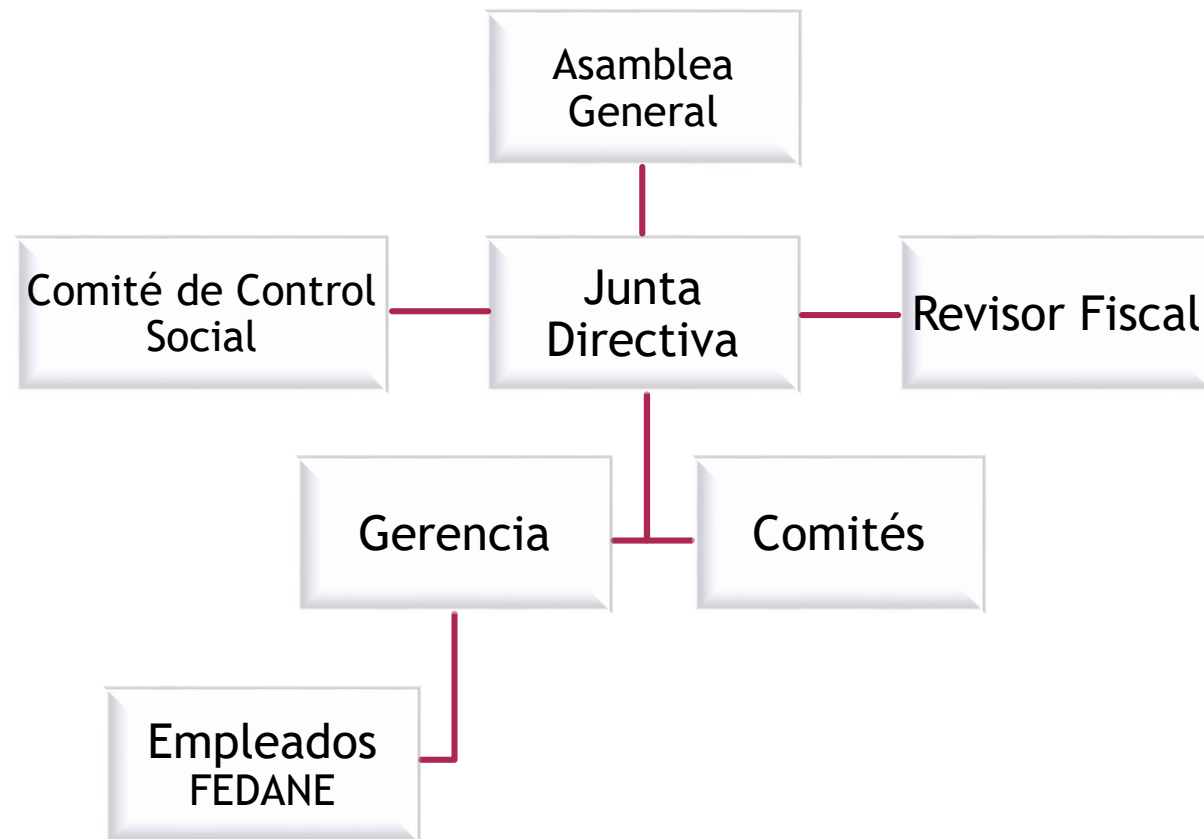

NUESTROS ALIADOS PRINCIPALES



COMITÉS

The background features abstract, overlapping geometric shapes in various shades of pink and purple, primarily concentrated on the right side of the frame. The shapes are semi-transparent, creating a layered effect. The overall aesthetic is modern and clean.

COMITÉ DE CRÉDITO

Es un **organismo auxiliar**, cuyas determinaciones permitirán que el servicio de crédito se ofrezca en la **mejores condiciones**, tanto **para los asociados** como para **FEDANE**.

El Comité debe **analizar y orientar** las **políticas de colocación del crédito en sus diferentes líneas** y modalidades, en coordinación con las acciones de **la Gerencia**.

COMITÉ DE EDUCACIÓN

La educación solidaria es un proceso permanente, orientado a fortalecer la práctica de valores de **solidaridad, cooperación y ayuda mutua.**

1
Orientar y coordinar las actividades de **educación cooperativa**

2
Programar **actividades de formación** para los asociados dentro de una **conciencia de economía solidaria.**

3
Capacitación y promoción de asociados, como **futuros integrantes del cuerpo directivo.**

COMITÉ DE DESARROLLO SOCIO EMPRESARIAL

FODES

Está orientado hacia la creación de programas o proyectos de emprendimiento empresariales de carácter solidario, dirigidos a brindar servicios a los asociados o al desarrollo económico y social de FEDANE. Los recursos del FODES, son susceptibles de ser destinados también al fortalecimiento o participación en proyectos de emprendimiento o empresariales dirigidos a generar empleo y mayor satisfacción de las necesidades de los asociados.

COMITÉ DE SALUD Y SOLIDARIDAD

Este Comité cumple una **función social** fundamental, en el sentido de trabajar en la **atención y satisfacción de las necesidades** de nuestros asociados. Teniendo en cuenta su situación en el **ámbito de la salud** y brindando apoyo en **situaciones de calamidad**.



Auxilio por Incapacidad:

El fondo del Comité de Salud y Solidaridad, brinda un **apoyo** al asociado en caso de **incapacidad**, que corresponde al **30% del descuento** realizado por la entidad por tal concepto.

El auxilio tiene un límite de **1 SMMLV** por año.

COMITÉ DE CULTURA, RECREACIÓN Y DEPORTE

Brinda espacios de **esparcimiento** que conducen al **bienestar del asociado** y su núcleo **familiar**, mediante la programación y realización de **actividades destinadas al aprovechamiento del tiempo libre**, que le permitan fortalecer su salud física y mental.



BENEFICIOS PARA NUESTROS ASOCIADOS

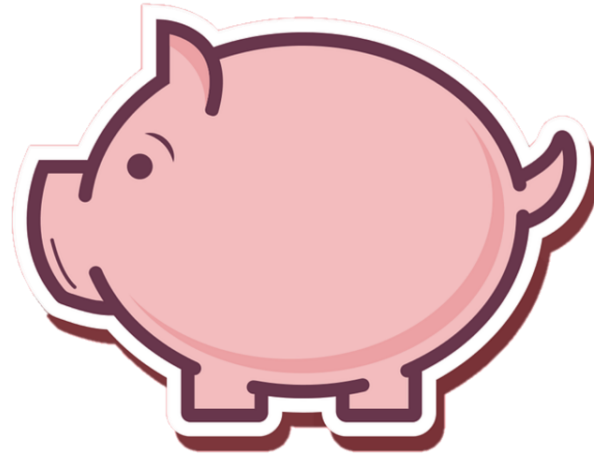

AHORRO

4% → **10%**
Mínimo Máximo

→ **75%**
Ahorros

→ **25%**
Aportes

*La suma de aportes, ahorros e intereses menos la cuota de afiliación, será devuelta al momento del retiro del asociado.

Salud

Tasa: 0,50%

Plazo: 24 meses

Monto: 2 veces aportes + ahorros



Turismo

Tasa: 0,67%

Plazo: 36 meses

Monto: 5 veces aportes + ahorros

CRÉDITO

Educación

Tasa: 0,50%

Plazo: 12 meses

Monto: 3 veces aportes + ahorros

Libre Inversión

Tasa: 0,92%

Plazo: 60 meses

Monto: 5 veces aportes + ahorros

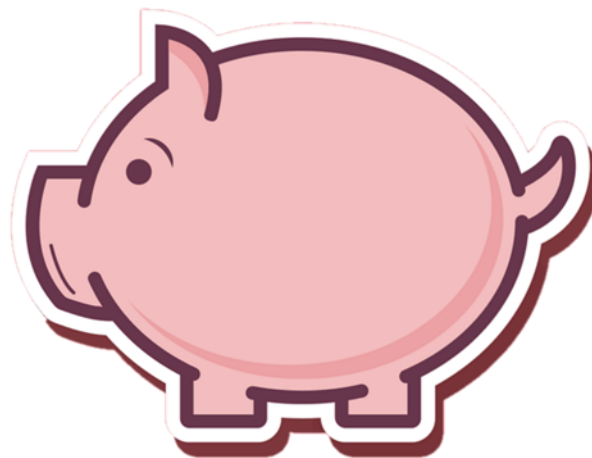

AHORRO VOLUNTARIO

Rinde

4%

Interés

Interés: capitalizable

Medio: Consignación a la cuenta de FEDANE o por nómina

Retiros parciales: Una vez por trimestre

Puedes cancelar el ahorro en cualquier momento

Es independiente a tus aportes y ahorros

NUESTROS CONVENIOS

ASEGURADORAS

Seguro Funerario

- Los Olivos
- Siempre

Seguro de Vida

- Chubb
- Suramericana

Póliza de Vehículos

- Suramericana
- Allianz

Seguro de Hogar

- HDI

MEDICINA PREPAGADA



- Colsanitas
- Medisanitas
- Colmédica



ASISTENCIA MÉDICA DOMICILIARIA



- Emermédica
- EMI
- Liberty



GIMNASIOS



- Hard Body
- Bodytech
- Spinning Center



OTROS CONVENIOS



EL TIEMPO
CASA EDITORIAL

PUBLICACIONES
Semana

EL ESPECTADOR

GMO®



OPTICALIA®



Agradecemos tu atención e interés y esperamos darte pronto la bienvenida a la familia **FEDANE**



www.fedane.com

fedane@dane.gov.co

Cra 59 No 26 - 70 Int. 1 - CAN
5978369 - 5978300 * 2225